

# ライフデザイン・カバヤ(株)福山支店新築工事 CLT 構造見学会開催のご案内

CLT(Cross Laminated Timber)を使用した事務所の構造見学会を開催いたします。

開催要項をご確認のうえ、別紙申込書 (2/23 金 締切)にてお申し込みください。

■ 開催日：2018年**2月28日(水)**

■ 建築場所：広島県福山市南蔵王町6丁目

■ 定員：各回30人程度 ※完全予約制

■ 開催時間：4回に分けて開催いたします。

(各60分程度)



	受付開始時刻	見学開始時刻	見学終了時刻
第1回	8:30	9:00	10:00
第2回	10:30	11:00	12:00
第3回	12:30	13:00	14:00
第4回	14:30	15:00	16:00

## ■ 建物概要

建築地：広島県福山市南蔵王町6丁目5-1

用途：事務所

敷地面積：996.57㎡ 301.46坪

延床面積：786.91㎡ 238.04坪

構造・階数：CLT構法+鉄骨併用(ルート3)・3階建て

設計・施工：ライフデザイン・カバヤ株式会社

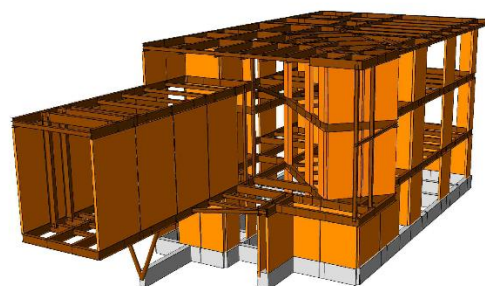

## 【お問合せ先】

ライフデザイン・カバヤ株式会社 開発事業部 広報課 担当：丹原(たんばら)

TEL：086-246-6663・FAX：086-246-6676



この用紙を FAX 送信してください

送 信 先 : ライフデザイン・カバヤ株式会社 開発事業部 広報課 担当: 丹原 宛

受 付 F A X 番 号 : 086-246-6676

2/23 金 締切

## ライフデザイン・カバヤ(株)福山支店新築工事 構造見学会 申込書

会 社 名 :	
代 表 者 名 :	参加人数 人
電 話 番 号 :	
F A X 番 号 :	
E - M a i l :	

### 希望日時

	開 催 日	参 加 希 望 回
第1希望	2月28日(水)	<input type="checkbox"/> 9:00~、 <input type="checkbox"/> 11:00~、 <input type="checkbox"/> 13:00~、 <input type="checkbox"/> 15:00~
第2希望	2月28日(水)	<input type="checkbox"/> 9:00~、 <input type="checkbox"/> 11:00~、 <input type="checkbox"/> 13:00~、 <input type="checkbox"/> 15:00~
第3希望	2月28日(水)	<input type="checkbox"/> 9:00~、 <input type="checkbox"/> 11:00~、 <input type="checkbox"/> 13:00~、 <input type="checkbox"/> 15:00~

※ 必ず第3希望までご記入ください。

### ●アクセス

※敷地内には駐車スペースがありません。タクシー等公共交通機関をご利用ください。



- アサヒタクシー  
0120-430-123
- 福山両備タクシー  
0120-551-755
- グリーンタクシー  
084-922-0200